

SCHNITT A-A

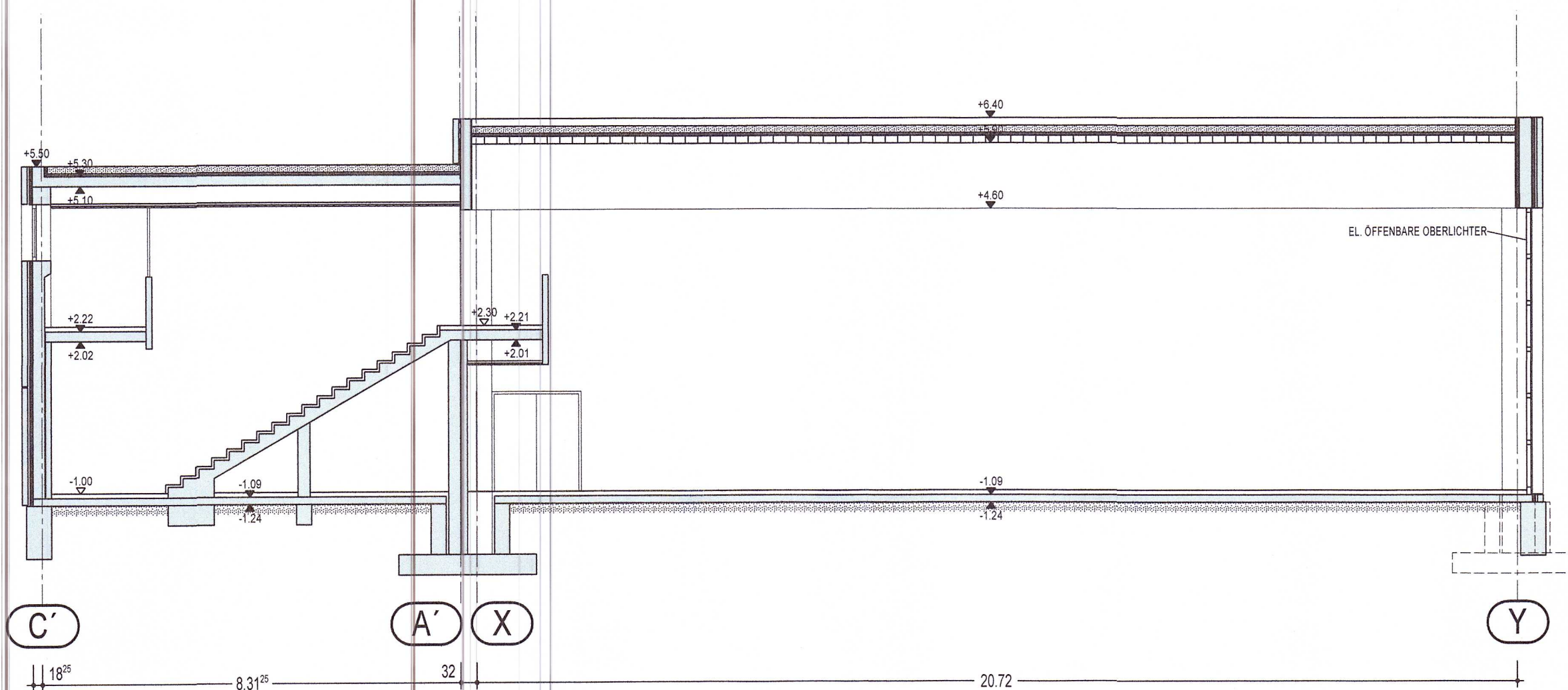

SCHNITT B-B

EINGABEPLAN

NUTZUNGSÄNDERUNG DER BESTEHENDEN MEHRZWECK- UND SCHULTURNHALLE IN EINE MEHRZWECK-, SCHULTURNHALLE SOWIE VERSAMMLUNGSSTÄTTE

BA 66-T-2024
Technisch geprüft

Regen, ... 09.11.24

Erl
OBERBERGER

NACHBARN:

GEMARKUNG TEISNACH
FL.NR. 81 KRAMPFL E.+J.

GEMARKUNG TEISNACH
FL.NR. 420/18 OBERBERGER

GEMARKUNG TEISNACH
FL.NR. 409 STOFFEL

GEMARKUNG TEISNACH
FL.NR. 420/4 OBERBERGER C.+M.

GEMARKUNG TEISNACH
FL.NR. 410/2 LOIBL

GEMARKUNG TEISNACH
FL.NR. 420/5 SICKL J.+C.

GEMARKUNG TEISNACH
FL.NR. 420/2 BIELMEIER

GEMARKUNG TEISNACH
FL.NR. 420/26 BRANDL R.+S.

GEMARKUNG TEISNACH
FL.NR. 420/16 PINZL E.+J.

GEMARKUNG TEISNACH
FL.NR. 420/7 GARBER A.+H.

GEMARKUNG TEISNACH
FL.NR. 420/3 PINZL C.+J.

GEMARKUNG TEISNACH
FL.NR. 487, 486 RÖHDE & SCHWARZ KG

GEMARKUNG TEISNACH
FL.NR. 87, 88, 492, 492/2, 639/48, 639/50

Daniel Graßl
1. Bürgermeister
MARKTGEMEINDE TEISNACH

BAUHERR:

MARKTGEMEINDE TEISNACH
PRÄLAT-MAYER-PLATZ 5
94 244 TEISNACH

Daniel Graßl
1. Bürgermeister

| SCHNITT A-A, B-B | | | MASSTAB | PLANNUMMER |
|------------------|------|------------|----------|------------|
| | | | 1:100 | 4 |
| | NAME | DATUM | ÄNDERUNG | INDEX |
| GEZEICHNET | | 28.11.2023 | | |
| GEPRÜFT | | | | |
| FREIGABE | | | | |